



Zahl: 031-2/2022/eu

Betreff: Aufhebung eines Aufschließungsgebietes

VERORDNUNG

des Gemeinderates der Gemeinde Zell vom 29.09.2022, Zl. 004-1/2022/ew mit welcher gem. § 10 Abs. 2, Ziff.12 und § 14, Abs. 1 der Kärntner Allgemeinen Gemeindeordnung, LGBl. 66/1998, in der Fassung LGBl. Nr. 35/2003 und LGBl. Nr. 63/2003

in Verbindung mit § 41 Kärntner Raumordnungsgesetz 2021 – K-ROG 2021 LGBl. Nr. 59/2021, die **Aufhebung der Festlegung „Aufschließungsgebiet“** für eine Teilfläche des nachfolgend angeführten Grundstückes verordnet wird:

§ 1

Für die Grundstücke **Parz. Nr. 552/8 und 558/1, beide KG 72020 Zell bei der Pfarre im Ausmaß von rd. 8709 m²** wird die Festlegung „Aufschließungsgebiet“ gemäß beiliegendem Lageplan aufgehoben.

§ 2

Diese Verordnung tritt mit Ablauf des Tages der Kundmachung im elektronischen Amtsblatt in Kraft.

Für den Gemeinderat:
Der Bürgermeister:

(Heribert Kulmesch)

Anlage:

1 Lageplan

Angeschlagen am: 01.03.2023

Abgenommen am:

Umwidmung 1/C4/2022

8709 m² Fläche Grst. 552/8 und 558/1 beide KG 72020

LAND  KÄRNTEN
KAGIS

Erstellt am: 19.05.2022 von: Elena Urbanschtz, BSc

Maßstab: 1:1000

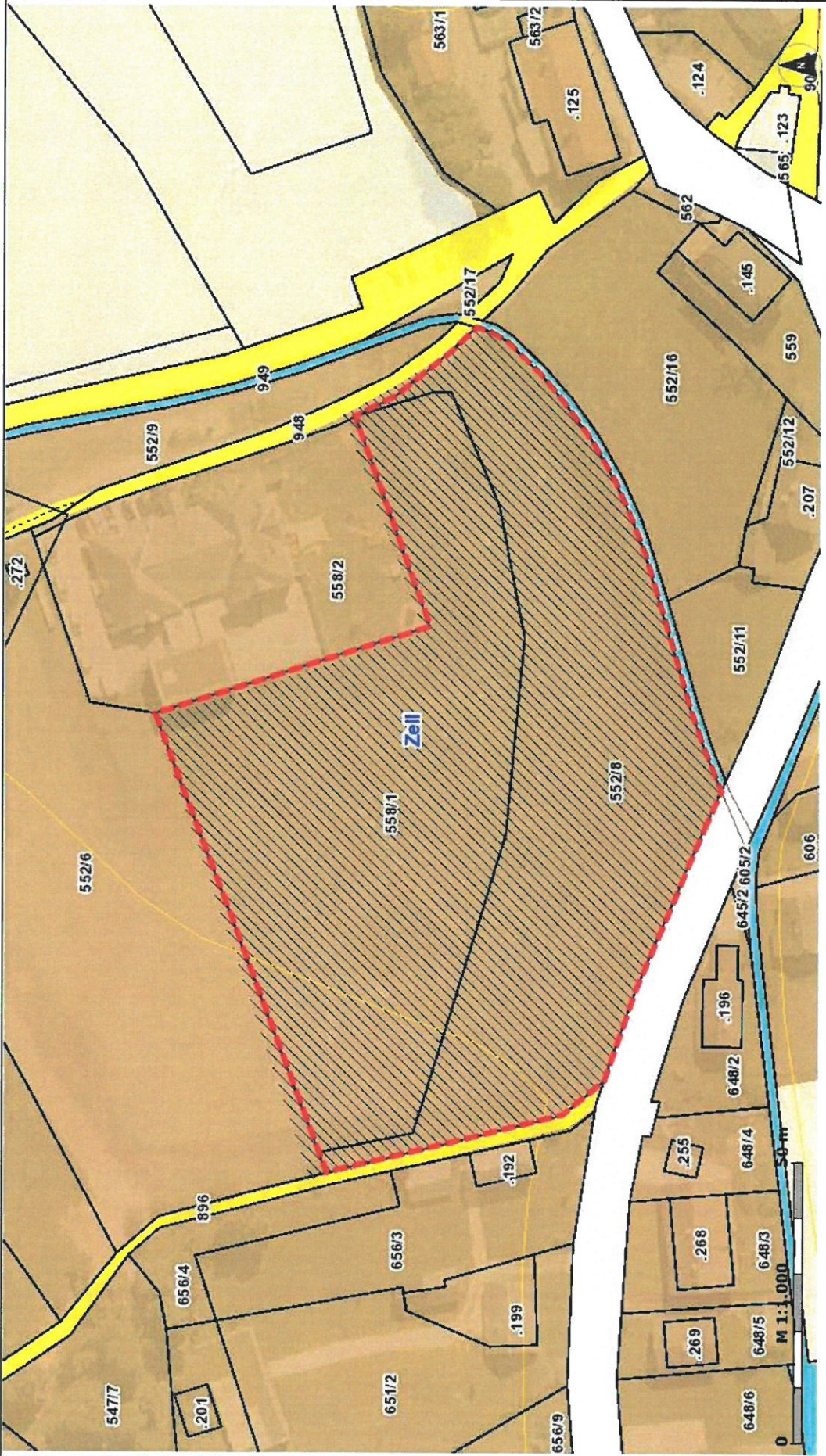

KAGIS Standard Ausgabe: Es wird keine Gewähr für die Richtigkeit und Vollständigkeit der angebotenen Informationen übernommen.

Amt der Kärntner Landesregierung
web: <http://www.kagis.km.gv.at>
email: kagis@km.gv.at